



HRVATSKO PLANINARSKO DRUŠTVO VIHOR
HR-10000 Zagreb, Prilaz Gjure Deželića 31/1
E-pošta: info@hpd-vihor.hr
Web: http://hpd-vihor.hr

EKO SEKCIJA VIHOR ORGANIZIRA

Izlet na Žumberak

6. 2. 2022. (nedjelja)

PROGRAM IZLETA

08:00 Polazak autobusa iz Pierottijeve

09:00 Dolazak u Žamariju.

Predah u bistrou Žumberački raj

10:00 Odlazak u Stupe

A grupa: Stupe - Vrabac - Talani - Kekići - Kekić Draga - Stari grad Žumberački (obilazak ruševina starog grada) - Rakovac Dragoševac - Modruši - Milići - Stupe
oko 4:00h hoda

Alternativa: Žamarija - Vorbaštica - Grgetići - Hartje (povratak autobusom)
oko 2:00h hoda

B grupa: Stupe - Vrabac - izvor Kupčine - Kupčina Žumberačka - Milići Žumberak (obilazak ruševina starog grada Žumberka) - Žamarija
oko 1:30h hoda

Ručak: U bistrou Žumberački raj

Menú: Pastrva i prilog 60,00 kn
Vratina s roštilja i prilog 60,00 kn

Cijena autobusnog prijevoza: 30,00 kn (članovi Ekološke sekcije)
50,00 kn (ostali)

Povratak: U popodnevним satima.

Oprema: Standardna planinarska zimska (gojzerice, ruksak, zimska vjetrovka, kapa, rukavice, rezervna odjeća, zaštita od kiše, sunca, gamaše, dereze, baterijska svjetiljka, pitka voda).

Organizacija i vodstvo:

Zlatica Krznar (GSM: 099/513-4424); e-mail: zkrznar@gmail.com

Mihovil Bratanić (GSM: 098/561-678); e-mail: mihovil.bratanic@gmail.com

Prilog: Prikaz trase planinarenja.

Prilog: Trasa planinarenja

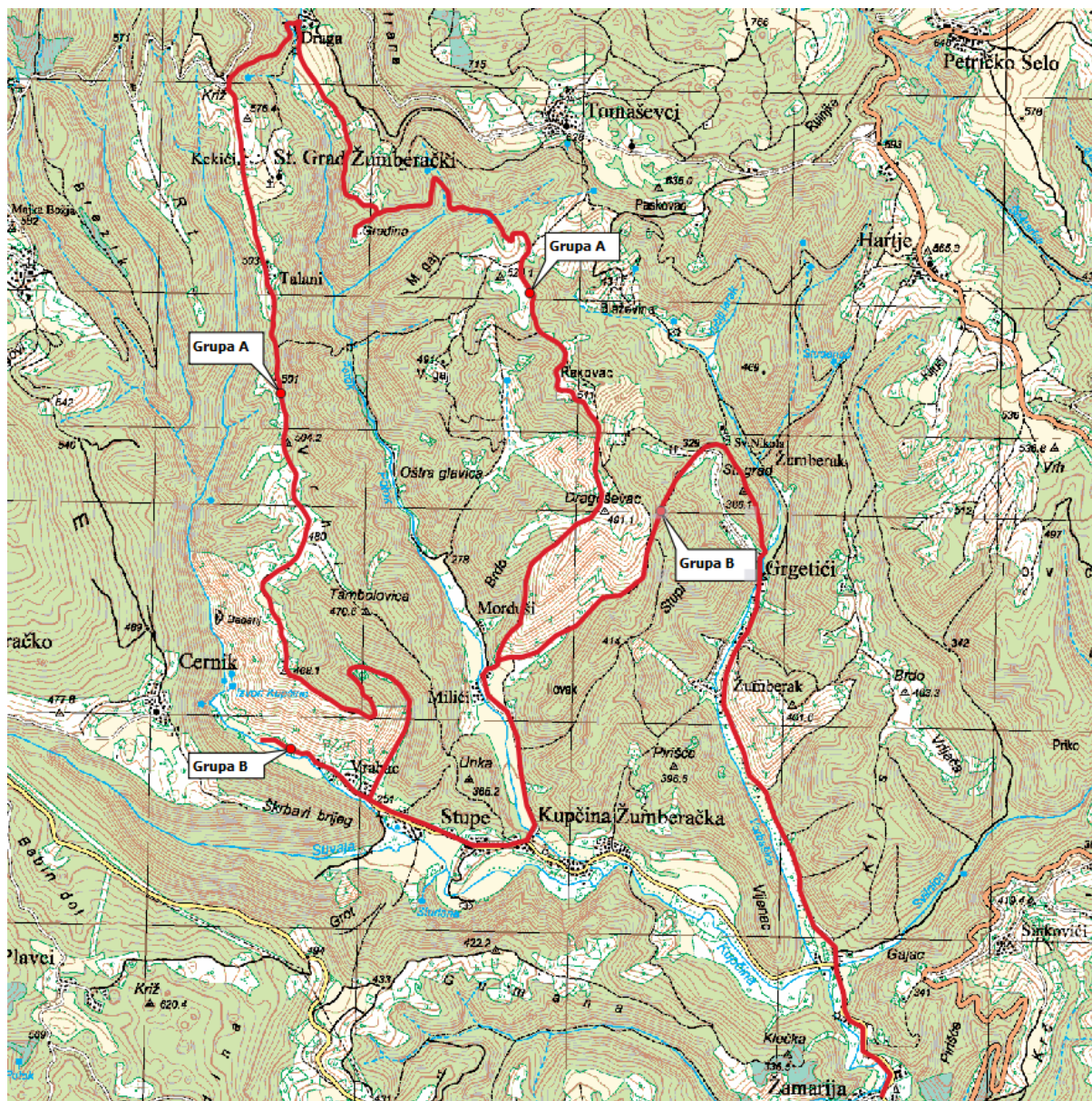

Napomena: Odazivom na izlet, svaki pojedinac potvrđuje da ispunjava zdravstvene, fizičke i tehničke uvjete za sigurno sudjelovanje na izletu, da ima plaćenu članarinu kod planinarskog društva za tekuću godinu, da pristupa izletu na osobnu odgovornost te da će se u skladu s planinarskom etikom pridržavati plana izleta, odluka i uputa vodiča. Organizator i vodič izleta zadržava pravo promjene plana i programa, prema postojećim uvjetima na terenu ili vremenskim prilikama, također zadržava pravo procjene kondicijske sposobnosti pojedinih sudionika izleta.

Epidemiološke mjere (Sjednica predsjedništva HPD-a Vihor od 17.9.2020.): Prije dolaska na izlet svatko kod kuće treba izmjeriti svoju tjelesnu temperaturu i u slučaju da je temperatura viša od 37,2 °C, da se osjeća slabo ili ima bilo koje znakove bolesti ne smije doći na izlet. Organizator/voditelj/vodič izleta u treba popisati prisutne na izletu i njihove brojeve telefona. U autobusu obavezno je nositi zaštitnu masku koja pokriva nos i usta. U autobusu obavezno je održavanje međusobne fizičke udaljenosti od najmanje 1,5 m.